



CAMINANTE II

27 Viviendas de 1, 2, 3 y 4 dormitorios con garaje y trasteros disponibles
Calle Obispo Agustín, 7-9
A sólo 5 min del centro de Soria

VENTA Y OPCIÓN A COMPRA DESDE 69.000€

Edificio Caminante II es una construcción de obra nueva en Soria con 27 viviendas de 1, 2, 3 y 4 dormitorios, ascensor y opción a garaje y trastero.

Ofrecemos el precio más competitivo de Soria en vivienda nueva. Nos adaptamos a la situación de nuestros clientes ofreciendo todas las facilidades, **alquiler con opción a compra y financiación a medida.**

En una ubicación privilegiada entre el centro de Soria y los márgenes del Duero.

La cercanía a los márgenes del Duero, zona de Soto Playa o Castillo, proporcionan una vía de escape a un paso de casa para disfrutar de uno de los entornos más emblemáticos de la ciudad.

Es el momento de aprovechar todas las remodelaciones y mejoras que están convirtiendo esta zona en el enclave perfecto para dar agradables paseos, hacer deporte o disfrutar al aire libre.

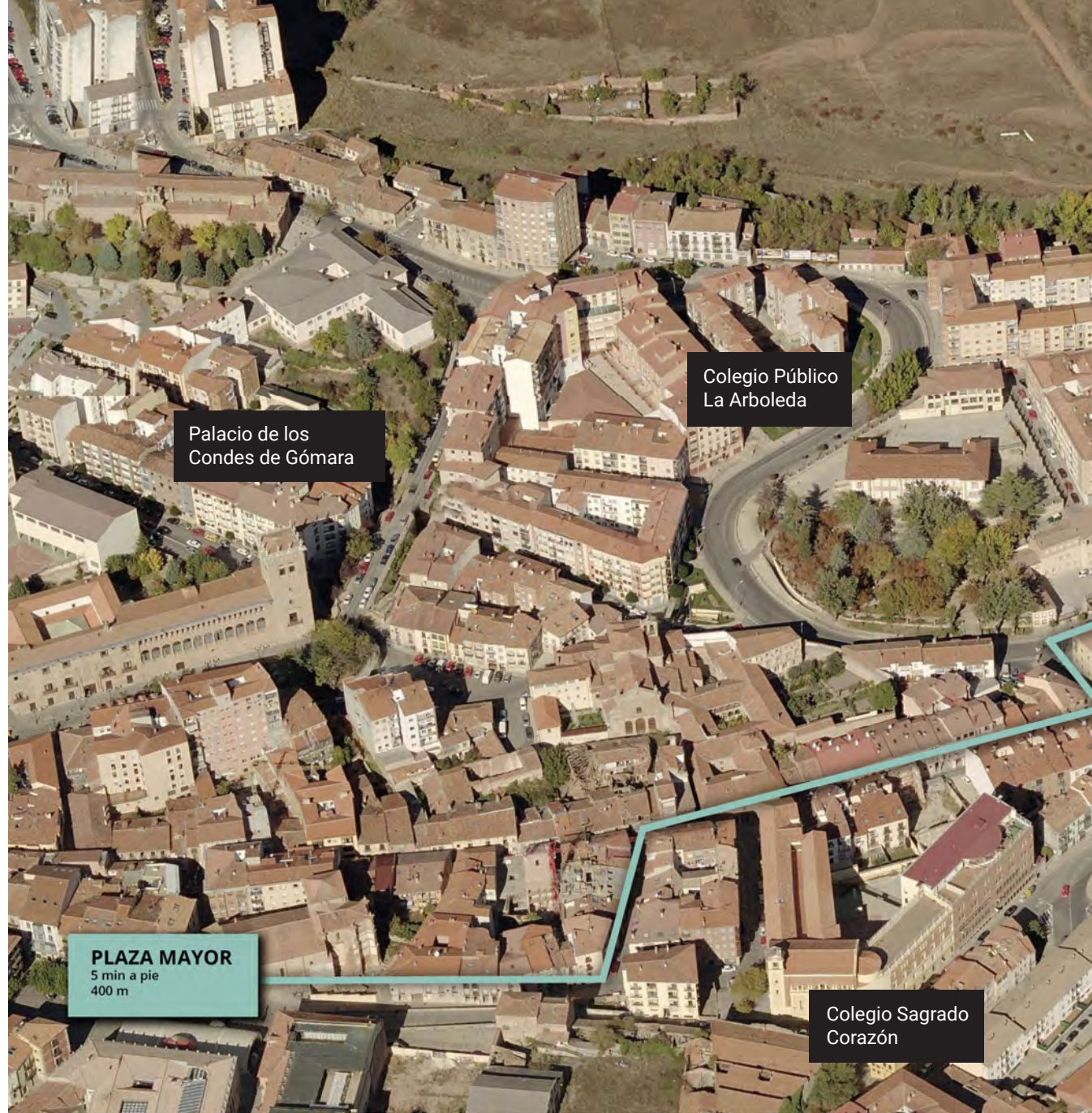



Concatedral
de San Pedro

RIO DUERO
5 min a pie
400 m



Información y venta Calle Caballeros, 12, 42002 Soria - comercial@edificiocaminante.es
975 22 44 89 | 679 61 28 71 - www.edificiocaminante.es



VIVIENDAS DE 1 DORMITORIO

Diseñadas con un estilo práctico y moderno, viviendas funcionales de un dormitorio con espacio para vestidor, amplio salón-cocina-comedor y terraza exterior. Si estás pensando en independizarte, el Edificio Caminante II te lo pone fácil con múltiples posibilidades a unos precios inmejorables. Disponible también un bajo, exterior y Sur, perfecto como vivienda o despacho profesional.



VIVIENDAS DE 2 DORMITORIOS

Disponibles en todas las alturas, el Edificio Caminante II ofrece viviendas de dos dormitorios con características muy diversas para adaptarse a todos los gustos y necesidades. Todas con terraza y plaza de garaje y/o trastero opcional, su diseño moderno se ajusta al nuevo concepto de vivienda de espacios abiertos y compartidos. La mejor calidad-precio en el centro de Soria y a un paso del río Duero.

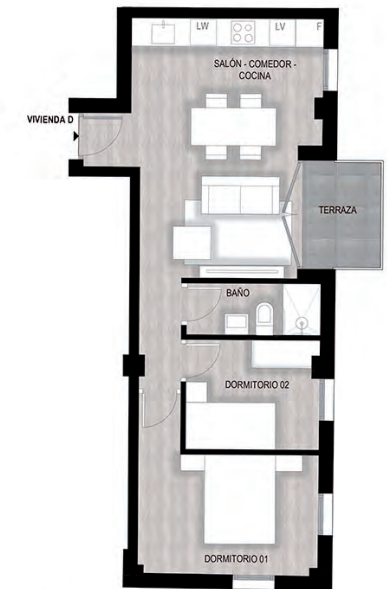
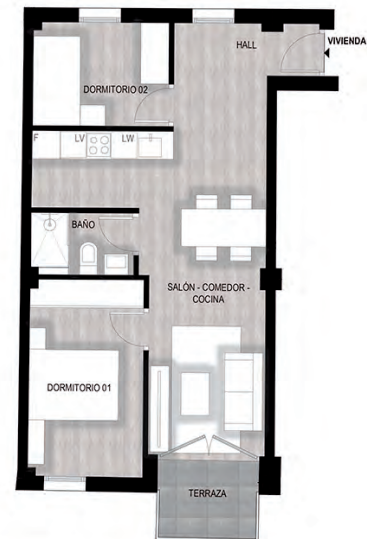
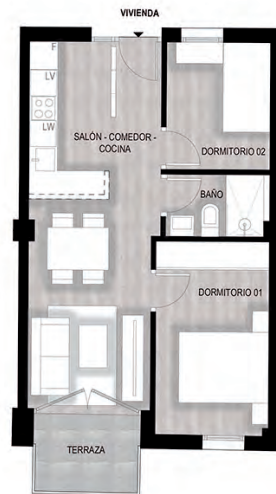
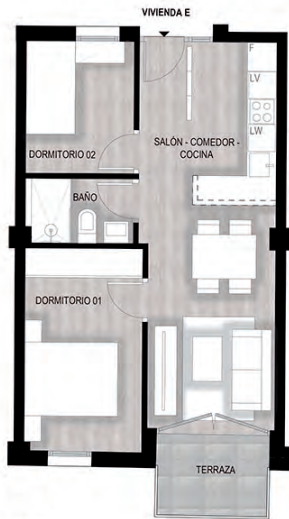

VIVIENDAS DE 3 DORMITORIOS

A sólo 5 minutos del centro de Soria y con plaza de garaje incluida, cuentan con estancias amplias y luminosas gracias a sus dos magníficas terrazas que convierten estas viviendas de 3 dormitorios en el espacio perfecto para construir el hogar de cualquier familia. El salón-cocina-comedor de más de 40 m² con terraza orientada al Sur y su espacio polivalente, cuidan al detalle las zonas comunes y ofrecen infinitas posibilidades como la de convertirse en una vivienda de 4 dormitorios.



GARANTÍA DE CONSTRUCCIÓN

En Grupo Herce, trabajamos con los mejores materiales y proveedores para conseguir una construcción de calidad.

Con más de 6.000 viviendas entregadas y más de 40 años de experiencia que avalan nuestra profesionalidad en el sector.

Caminante II es una promoción de obra nueva que nace con el claro objetivo de facilitar la compra de viviendas y como resultado de escuchar y entender las distintas demandas del entorno en el que Grupo Herce desarrolla su actividad.

Por eso, dentro de su compromiso social, ofrece un nuevo modelo de alquiler con opción a compra y financiación a medida, ajustándose a las necesidades de cada comprador y posibilitando la adquisición de una vivienda nueva por sólo 120€ al mes.



CAMINANTE II

**Alquiler con
opción a compra**

**Financiación a
medida**

- 27 viviendas de 1, 2, 3 y 4 dormitorios
- Con ascensor
- Garaje y trastero opcional
- Alquiler con opción a compra
- Vivienda nueva cerca del centro
- Entorno del río Duero

975 22 44 89 | 679 61 28 71
comercial@edificioocaminante.es

www.edificioocaminante.es



Calle Caballeros, 12
42002 Soria